

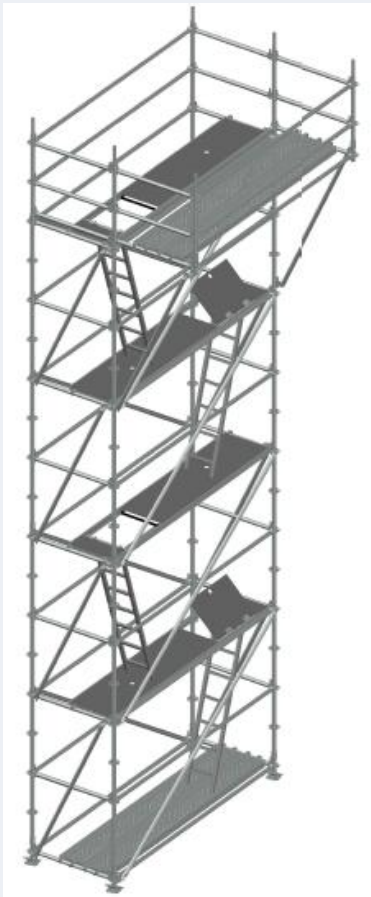



# I.S. ANDAMIOS



 Is Andamios

 @Isandamios

 Isandamios@gmail.com

 672 69 79

 301 371 79 71

 Cra 8B No. 192-41 - Bogotá

# Nosotros

---

Somos una sociedad de ingenieros fundada en 1995, con más de 25 años de experiencia en actividades de suministro de equipos para construcción, metalmecánica y mantenimientos de planta física.

Desde 1996 la empresa se sitúa en el mercado de la industria de la construcción, como prestadora de servicios y arrendamiento de equipos para dicho fin.

Como valor agregado en este momento ofrecemos un servicio calificado y eficiente de diseño y acompañamiento, antes y durante la ejecución de sus proyectos.

¡¡Actualmente, contamos con un amplio stock, la infraestructura y el personal calificado para cumplir sus metas!!

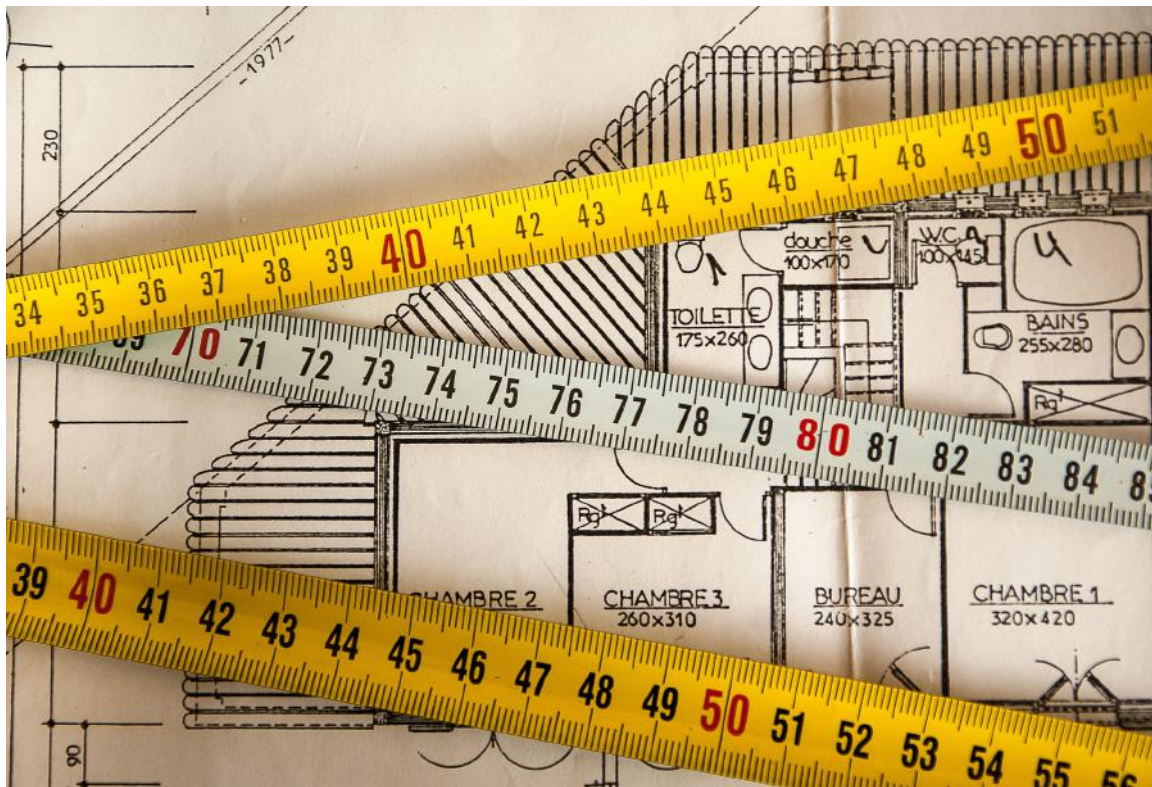



# Contenido

---

- **Andamio Multidireccional**  
Andamio certificado dispuesto para cualquier tipo de trabajo en alturas.
- **Andamio colgante certificado**  
Andamio para trabajos de tipo fachada, certificados por la empresa ALBA.
- **Andamio tubular convencional**  
Marcos tipo escalera, con crucetas de fácil armado
- **Formaleta para placas - Para columnas**  
Estos equipos se usan generalmente para armadura de,placas,muros, columnas y vigas.
- **Andamio colgante convencional**  
Andamios para trabajo en alturas medias, con canastas metalicas o planchones de madera.
- **Maquinaria liviana**  
Contamos con un amplio inventario de para el uso en construcción o demolición de obras civiles.
- **Mantenimiento**  
Como agregado, prestamos el mantenimiento correctivo y preventivo de equipos colgantes (Aparejos Alba).

# Andamio Multidireccional

---

**Este andamio cuenta con su debido certificado de la entidad Bureau Veritas, por lo tanto es apto para trabajos de mayores alturas, brindando seguridad al operario.**



## Verticales

Elaboradas en tuberia estructural galvanizada, estas se manejan en 3 mediadas diferentes:

Verticales de 1.00 m | Verticales de 2.00 m | Verticales de 3.00 m



## Bases

El andamio certificado cuenta con dos tipo de bases:

Base rodante (ruedas de 8") | Base fija (tornillo nivelador)



## Plataformas Con Escotilla

Plataformas fabricadas y elaboradas en aluminio de las más alta calidad, garantizando la agilidad del armado. Se presentan en 3 longitudes que son:

1.40 m | 2.00 m | 2.57 m | 3.00 m

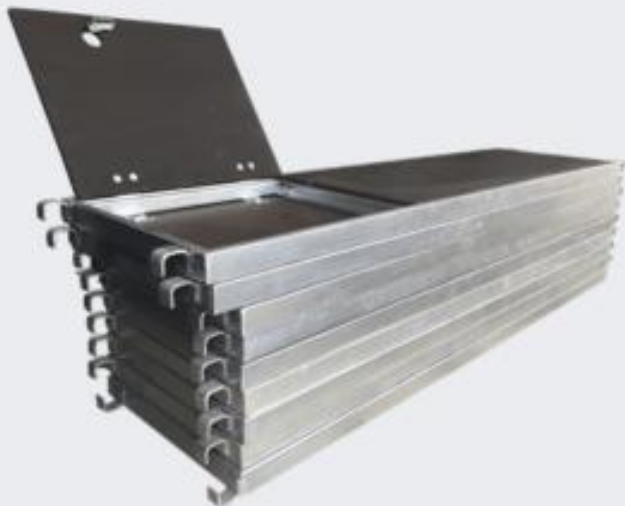

## Plataformas Sin Escotilla

Plataformas fabricadas y elaboradas en aluminio de las más alta calidad, garantizando la agilidad del armado por su peso.

Se presentan en 4 longitudes que son:

0.75 m | 1.40 m | 2.00 m | 2.57 m | 3.00 m



## Diagonales

Elaboradas en acero estructural galvanizado y las manejamos en 2 tipo de medias:  
2.40 m | 3.18 m



## Escaleras

Elaboradas en tubería cuadrada galvanizado y las manejamos en 3 tipo de presentaciones :  
Escalera tipo gato de 2.22 m | Escalera tipo bombero 3.00 m | Escalera de acceso de 2.57 m



# Accesorios

Base collares | Pines de seguridad | Rodapiés | Ménsulas



## Horizontales

Elaboradas en acero estructural galvanizado y las manejamos en 4 de tipo de medias:

0.75 m | 1.40 m | 2.57 m | 3.10 m



# Andamio Colgante Certificado

---

**Este andamio cuenta con un certificado de ALBA,  
con el cual se brinda total certeza para la  
confianza del cliente en el desarrollo de su  
actividad.**



## Aparejos Marca Alba

Estos equipos son utilizados para la elevación del andamio (manual) y son directamente distribuidos por la compañía ALBA dichos equipos se bajen en diferentes longitudes de guaya: 27 m | 32 m | 50 m | 70 m | 90 m | 120 m |



## Canastillas

Estos equipos son fabricados en material de acero de primera calidad en mercado, contamos con diferentes medidas de canastillas, para suplir la necesidad de cada proyecto. 1.00 m | 2.00 m | 2.50 m | 3.00 m | 4.00 m |



## Pescante Liviano (contrapesas)

Este equipo es fabricado en tubueria estructural para brindar una mayor rigides y confianza al operario, perfecto para proyectos que aun no cuentan con el sistema de puntos de anclaje.



# Formaleta y Equipo para armaduras

Los equipos para armaduras son fabricados con los mas altos niveles de calidad de tal manera que cumplamos con las espectivas de cada proyecto.

Estan comprendidos los siguientes equipos:

- \* Camillas sus medidas son: 0.70\*1.40 m
- \* Parales metalicos extracortos de 1.00 m para uso a 1.50 m
- \* Cruquetas sus medidas son: 1.95 m - 2.37m - 2.50m y 3.30m
- \* Parales metalicos cortos de 1.75 m para uso a 2.30 m
- \* Cerchas sus medidas son: 1.50m - 2.00m y 3.00m
- \* Parales metalicos largos de 2.00 m para uso a 3.60 m
- \* Parales metalicos extra largo de 3.00 m para uso a 5.70 m.



# Andamio Colgante Convencional

Este andamio es de tipo gancho o malacate para el ascenso y descenso del operario, compatible con canastas.



## Ganchos colgantes

**Gancho para Andamio Colgante con 30 m de guaya (Bamba-Motor manual) (se necesitan 2 armar para un andamio) de fabricación sólida en acero, Sistema sinfín -corona y chasis.**



**Gracias a la ergonomía de estos equipos se pueden utilizar con planchones de madera 3.00 m | 4.00 m | o con canastillas, el sistema de soporte es mediante pescantes para fachada o cerchas.**



# Andamio Tubular

**Estos andamios están elaborados en materiales certificados que cumplen los estaremos de seguridad.**



## Andamio Tubulares

Este andamio es elaborado en tubería pesada y los manejamos en las siguientes medidas:

Sección estandar marcos de 1.50\*1.50 | Seccion especial 0.90\*1.50

Crucetas 1.95 m | 2.20 m | 2.37 m | 2.50 m | 3.30 m |

Planchones 2.00 m | 3.00 m | 4.00 m |

Ruedas fijas con freno

Plataformas metálicas 2.000 m |

Escalera interna



# Maquinaria Liviana

En este momento contamos con la disponibilidad necesaria de atender sus requerimientos de equipos mecanicos.



# Servicio De Mantenimiento

---

**Adicionalmente contamos con personal altamente calificado y capacitado en el mantenimiento de equipos colgantes, especialmente aparejos Marca Alba.**





**I.S ANDAMIOS**